



Santiago
Sostible



urbaser
making circularity real

1.- ESTACIÓN DO CASAL

Proposta recibida:

1.- Preto da marquesina do bus nº 12 (+2 Resto +1 EELL)

Antes



Agora





Santiago
Sostible



CONCELLO DE
SANTIAGO



urbaser
making circularity real

2.- Rúa Estación do Casal nº31 (+1 Resto)

Antes



Agora





Santiago
Sostible



urbaser
making circularity real

3.- Á entrada da urbanización (+2 Resto+ 1EELL)

Antes



Agora



2.- REQUESENDE

Proposta recibida:

1.- Nova ubicación colector EEL

Antes



Agora





Santiago
Sostible



CONCELLO DE
SANTIAGO



urbaser
making circularity real

2.- Nova ubicación colector Resto

Antes



Agora





Santiago
Sostible



urbaser
making circularity real

3.- RÚA DAS ESTRELAS

A situación anterior era a seguinte:



Actualmente, elimínouse por completo esta illa e colectores, quedando a zona do seguinte xeito:





Santiago
Sostible



urbaser
making circularity real

Proposta recibida:

1.- Rúa da Fontenla nº5 (+1 Resto CT, +1 EELL CT)

Antes

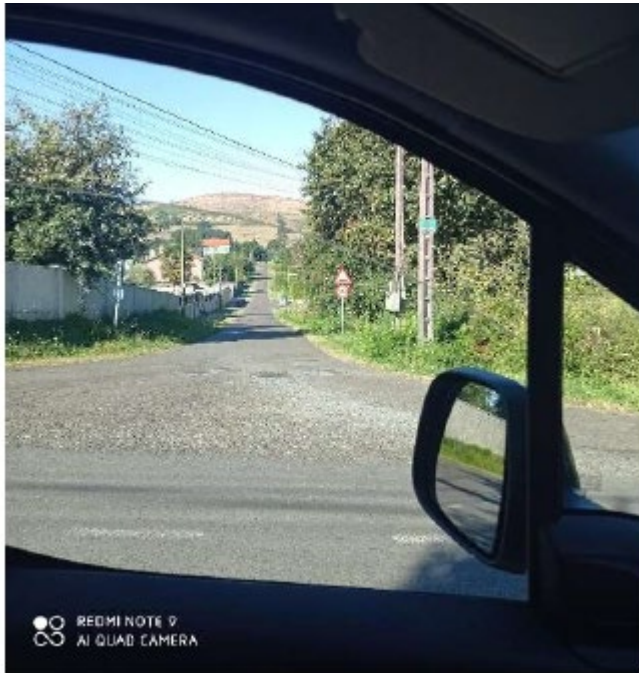

Agora





2.- Rúa das estrelas (preto das casas)

Antes



Agora





3.- Agra dos Campos

Antes



Agora





4.- Rúa de San Martiño

Agora



4.- COLECTOR HOTEL 'LOS ABETOS'

Proposta recibida:

1.- Reubicar este colector en Rúa da Seitura Preto das casas



Agora



Rua da seitura



Santiago
Sostible



urbaser
making circularity real

4.- GRANXA DE SAN LÁZARO

Procedeuse á retirada dos colectores no punto no que se atopaban. A situación actual é a seguinte:



Proposta recibida:

1.- Nova ubicación dos colectores

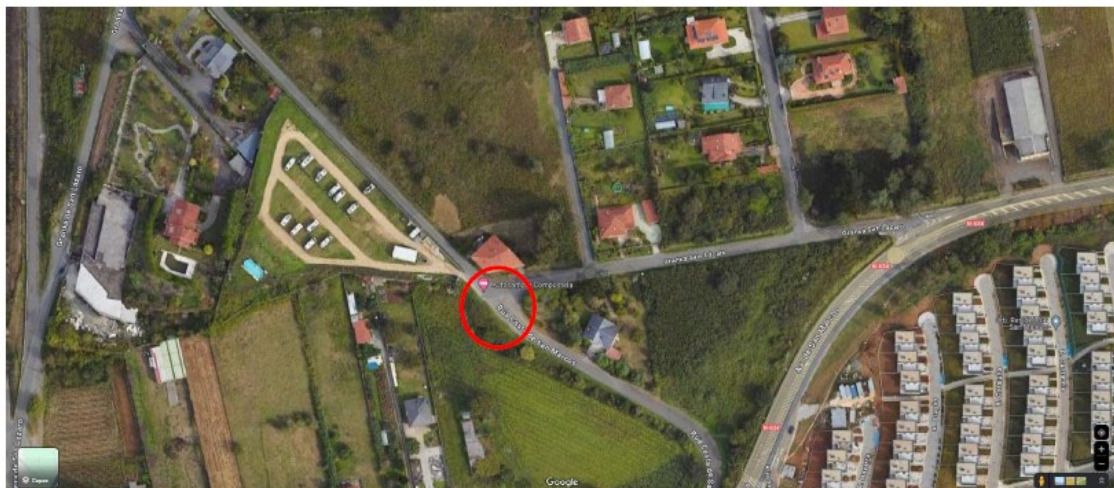



Santiago
Sostible



urbaser
making circularity real

Agora



5.- CARRETERA NACIONAL LAVACOLLA- RAMAL XAN XORDO

Unha vez eliminado o punto de aportación anterior:

Proposta recibida:

1.- Nova ubicación dos colectores

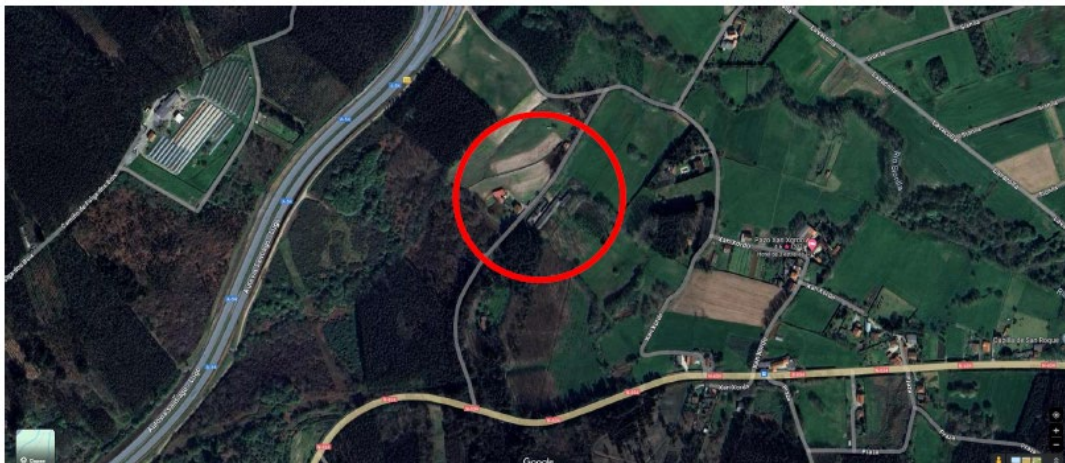



Santiago
Sostible



urbaser
making circularity real

Agora

